

MODES DE LA CONNAISSANCE | FORMAS DE CONOCIMIENTO
WAYS OF KNOWING

CONFERENCIA REGIONAL DE IB ÁFRICA, EUROPA Y ORIENTE MEDIO DE 2014

ROMA • DEL 16 AL 19 DE OCTUBRE



**CONFERENCIA REGIONAL DE IB ÁFRICA,
EUROPA Y ORIENTE MEDIO DE 2014**

ROMA • DEL 16 AL 19 DE OCTUBRE



COLEGIO

San Patricio

Nursery-School

SPAIN



CONFERENCIA REGIONAL DE IB ÁFRICA,
EUROPA Y ORIENTE MEDIO DE 2014
ROMA • DEL 16 AL 19 DE OCTUBRE

3e



3e: INTELIGENCIA EMOCIONAL EN ENTORNOS

ESCOLARES **Colegio San Patricio**
Madrid Spain



CONFERENCIA REGIONAL DE IB ÁFRICA,
EUROPA Y ORIENTE MEDIO DE 2014
ROMA • DEL 16 AL 19 DE OCTUBRE

Welcome the Unknown

Change is a good thing;
it happens every day—
if you learn this when you're young,
it will help you on your way.

Each day is different
from the day before,
and it sometimes feels scary
when opening a new door.

But if you don't fear change,
and embrace it instead,
life will be an adventure and
you'll look forward to what's ahead.

IBE: UN RETO FRENTE AL CAMBIO

Para que el miedo no nos
paralice: EDUCAR EN LAS
EMOCIONES PARA CREAR
PERSONAS FELICES



CONFERENCIA REGIONAL DE IB ÁFRICA,
EUROPA Y ORIENTE MEDIO DE 2014
ROMA • DEL 16 AL 19 DE OCTUBRE



A través del Plan de Acción Tutorial



CONFERENCIA REGIONAL DE IB ÁFRICA,
EUROPA Y ORIENTE MEDIO DE 2014
ROMA • DEL 16 AL 19 DE OCTUBRE

In PRE-SCHOOL ages 2 to 5, emphasis is put on:

- Developing high self-esteem
- Developing healthy relationships with adults and peers
- Identifying and controlling emotions.



CONFERENCIA REGIONAL DE IB ÁFRICA,
EUROPA Y ORIENTE MEDIO DE 2014
ROMA • DEL 16 AL 19 DE OCTUBRE

In the Primary level we focus on:

- **Self-esteem**
- **Developing a tolerance towards frustration and NOT just giving up when something doesn't turn out the way want it to. Looking for a way to deal with one's emotions. Promoting perseverance in difficult times**
- **Being Proactive**
- **Empathy**
- **Active listening**
- **Synergizing**
- **Solving conflicts in a civil manner**
- **Self-control and controlling one's emotions**



CONFERENCIA REGIONAL DE IB ÁFRICA,
EUROPA Y ORIENTE MEDIO DE 2014
ROMA • DEL 16 AL 19 DE OCTUBRE

In the Secondary level we center our attention on:

- Making the right choices
- Expressing one's emotions
- Self-control
- Self-confidence
- Communication
- Problem solving
- Solving Conflicts with a Win-Win attitude
- Controlling one's emotions



CONFERENCIA REGIONAL DE IB ÁFRICA,
EUROPA Y ORIENTE MEDIO DE 2014
ROMA • DEL 16 AL 19 DE OCTUBRE

In the last two important years of one's education we concentrate on:

- **Social Intelligence**
- **Adapting to change**
- **Overcoming frustration**
- **Self-Motivation**
- **Positive Psychology**
- **Controlling Emotions**
- **Handling Anxiety and Stress**



CONFERENCIA REGIONAL DE IB ÁFRICA,
EUROPA Y ORIENTE MEDIO DE 2014
ROMA • DEL 16 AL 19 DE OCTUBRE

EMPATHETIC LISTENING

1. WHAT KIND OF ANIMAL WOULD YOU LIKE TO BE?
AND WHY?

2. IF YOU COULD HAVE ONE SUPER POWER,
WHAT WOULD IT BE?

3. WOULD YOU LIKE TO BE FAMOUS?
WHY OR WHY NOT?
WHAT WOULD YOU LIKE TO BE FAMOUS FOR?



CONFERENCIA REGIONAL DE IB ÁFRICA,
EUROPA Y ORIENTE MEDIO DE 2014
ROMA • DEL 16 AL 19 DE OCTUBRE



A través de la Educación Física y el Deporte



CONFERENCIA REGIONAL DE IB ÁFRICA,
EUROPA Y ORIENTE MEDIO DE 2014
ROMA • DEL 16 AL 19 DE OCTUBRE



Actividades de Convivencia



CONFERENCIA REGIONAL DE IB ÁFRICA,
EUROPA Y ORIENTE MEDIO DE 2014
ROMA • DEL 16 AL 19 DE OCTUBRE

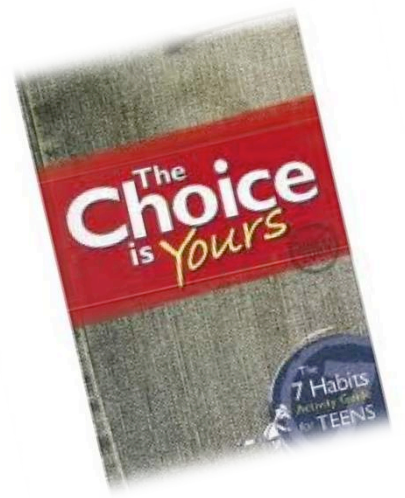
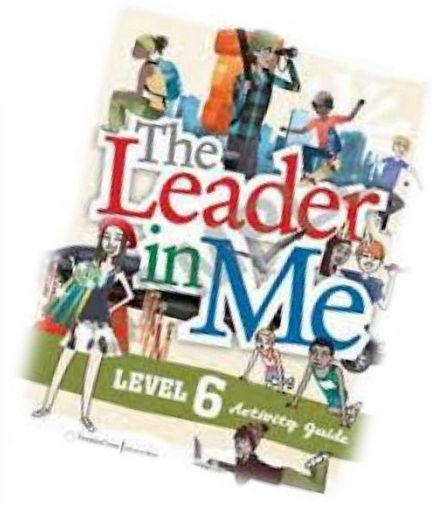
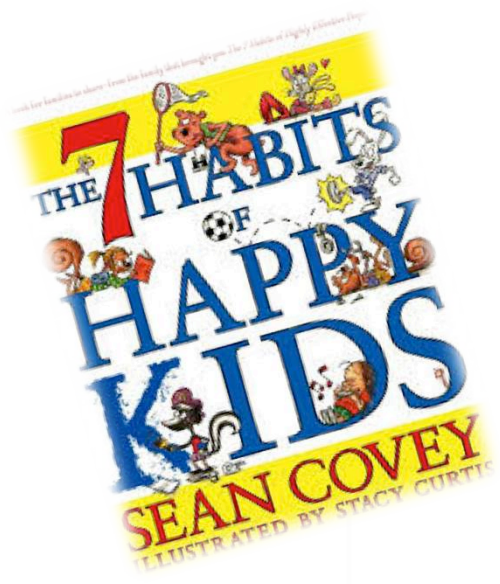



CONFERENCIA REGIONAL DE IB ÁFRICA,
EUROPA Y ORIENTE MEDIO DE 2014
ROMA • DEL 16 AL 19 DE OCTUBRE

A PAST MISTAKE



WHERE YOU WERE
BORN

WHAT OTHER
PEOPLE THINK

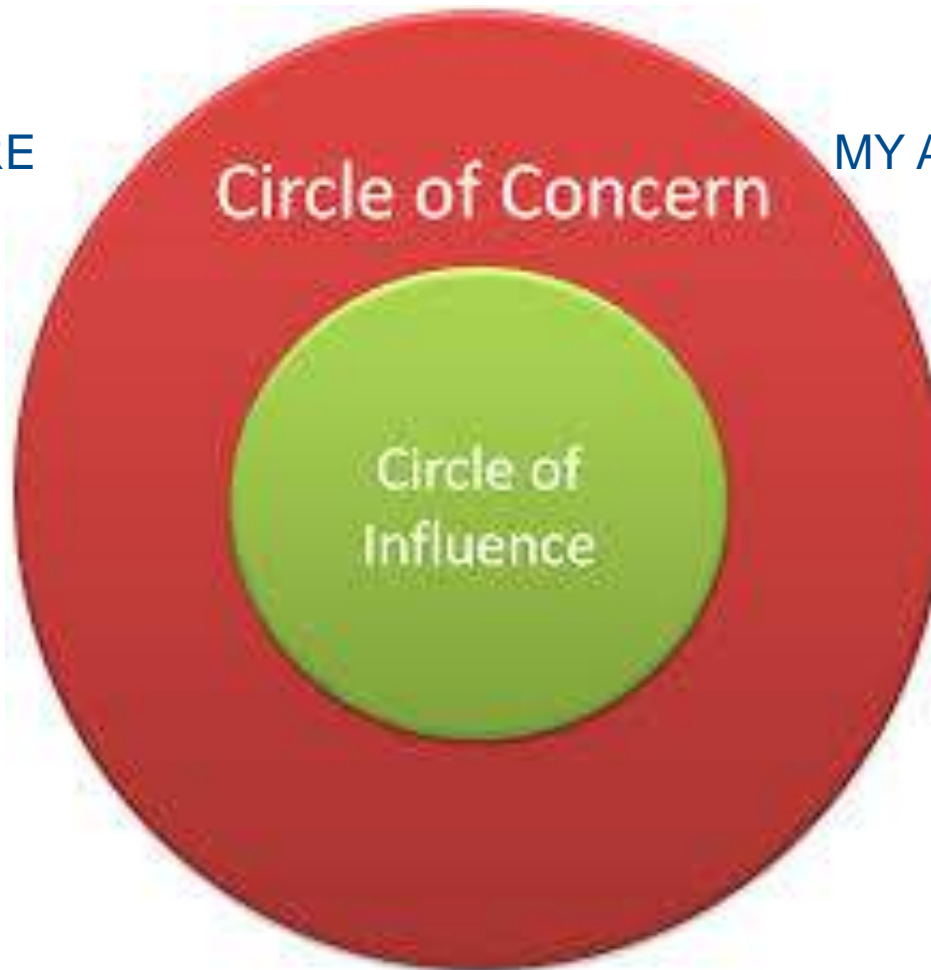

MY ATTITUDE

THE WAY I
TALK TO
OTHER
PEOPLE

ASKING FOR HELP



CONFERENCIA REGIONAL DE IB ÁFRICA,
EUROPA Y ORIENTE MEDIO DE 2014
ROMA • DEL 16 AL 19 DE OCTUBRE

Resultados de los alumnos



CONFERENCIA REGIONAL DE IB ÁFRICA,
EUROPA Y ORIENTE MEDIO DE 2014
ROMA • DEL 16 AL 19 DE OCTUBRE

Predisposición para el estudio

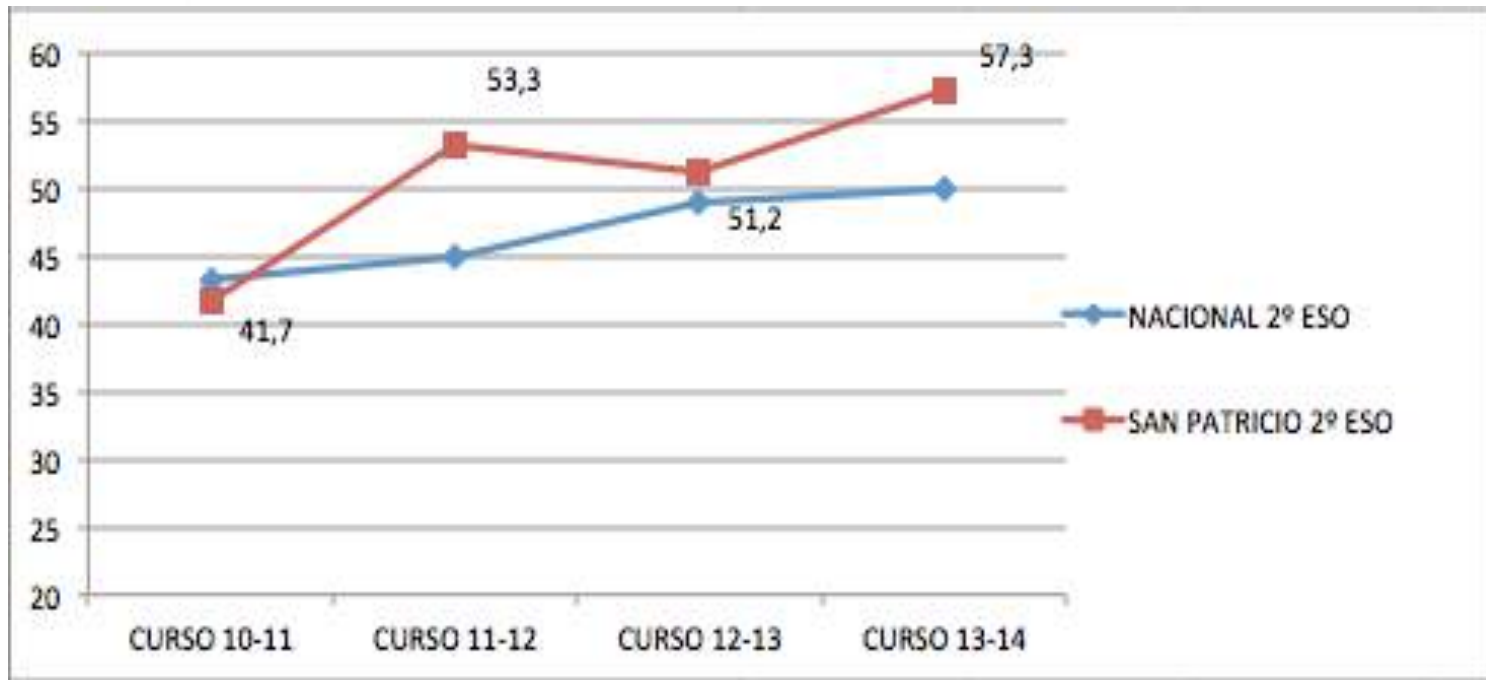



CONFERENCIA REGIONAL DE IB ÁFRICA,
EUROPA Y ORIENTE MEDIO DE 2014
ROMA • DEL 16 AL 19 DE OCTUBRE



Adaptación Escolar

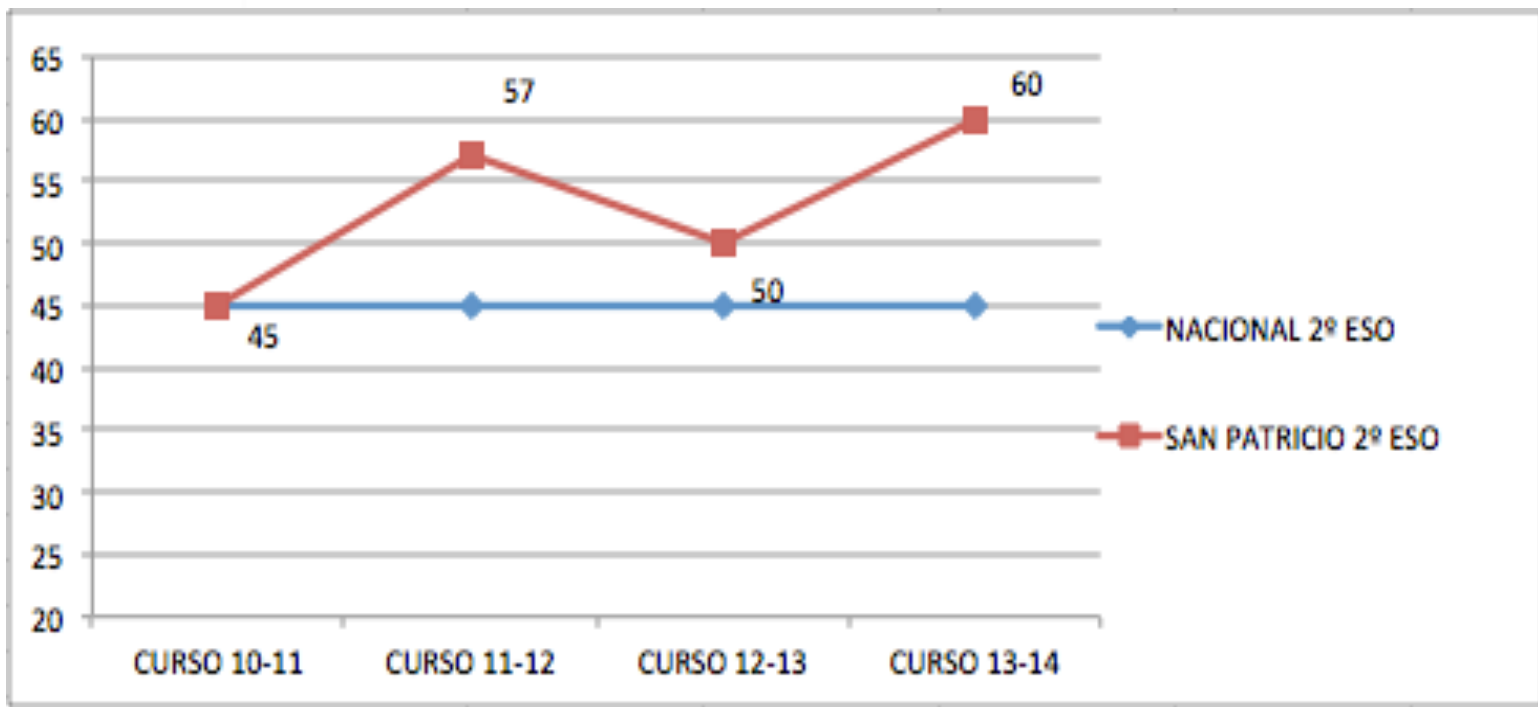



CONFERENCIA REGIONAL DE IB ÁFRICA,
EUROPA Y ORIENTE MEDIO DE 2014
ROMA • DEL 16 AL 19 DE OCTUBRE



Seguridad

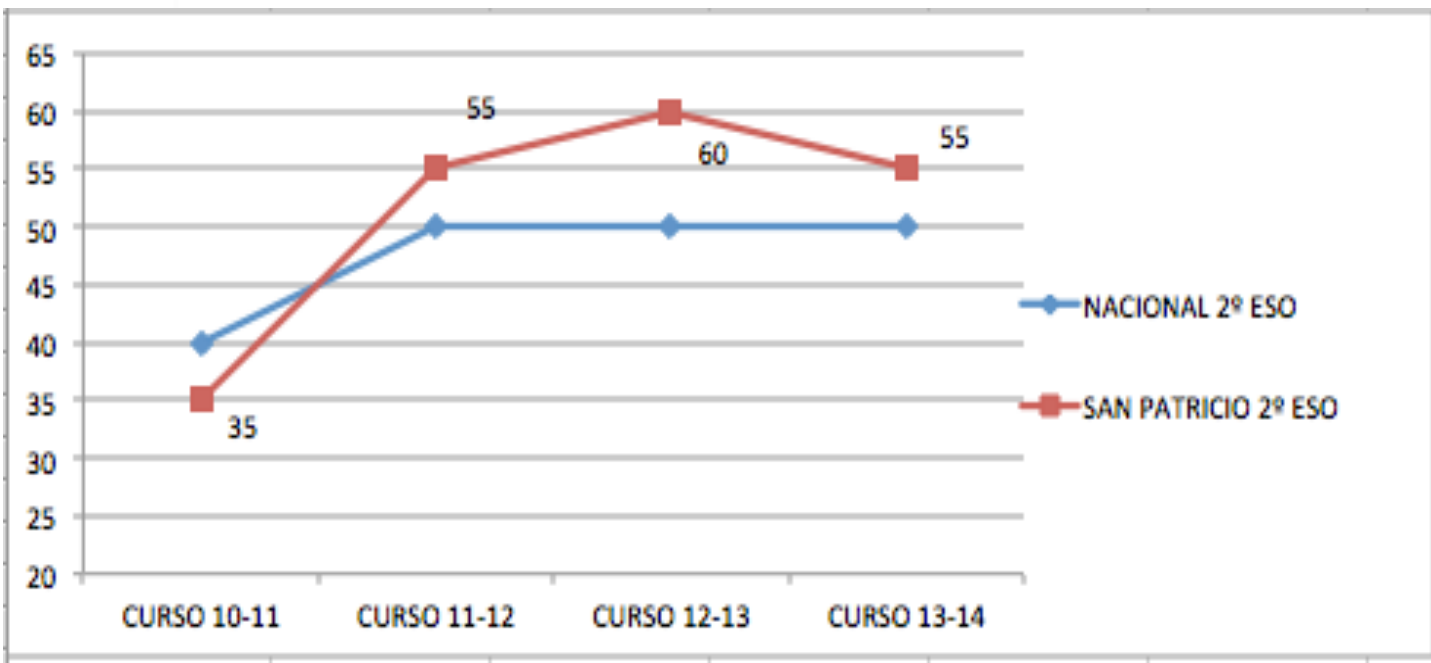



CONFERENCIA REGIONAL DE IB ÁFRICA,
EUROPA Y ORIENTE MEDIO DE 2014
ROMA • DEL 16 AL 19 DE OCTUBRE

Adaptación Social

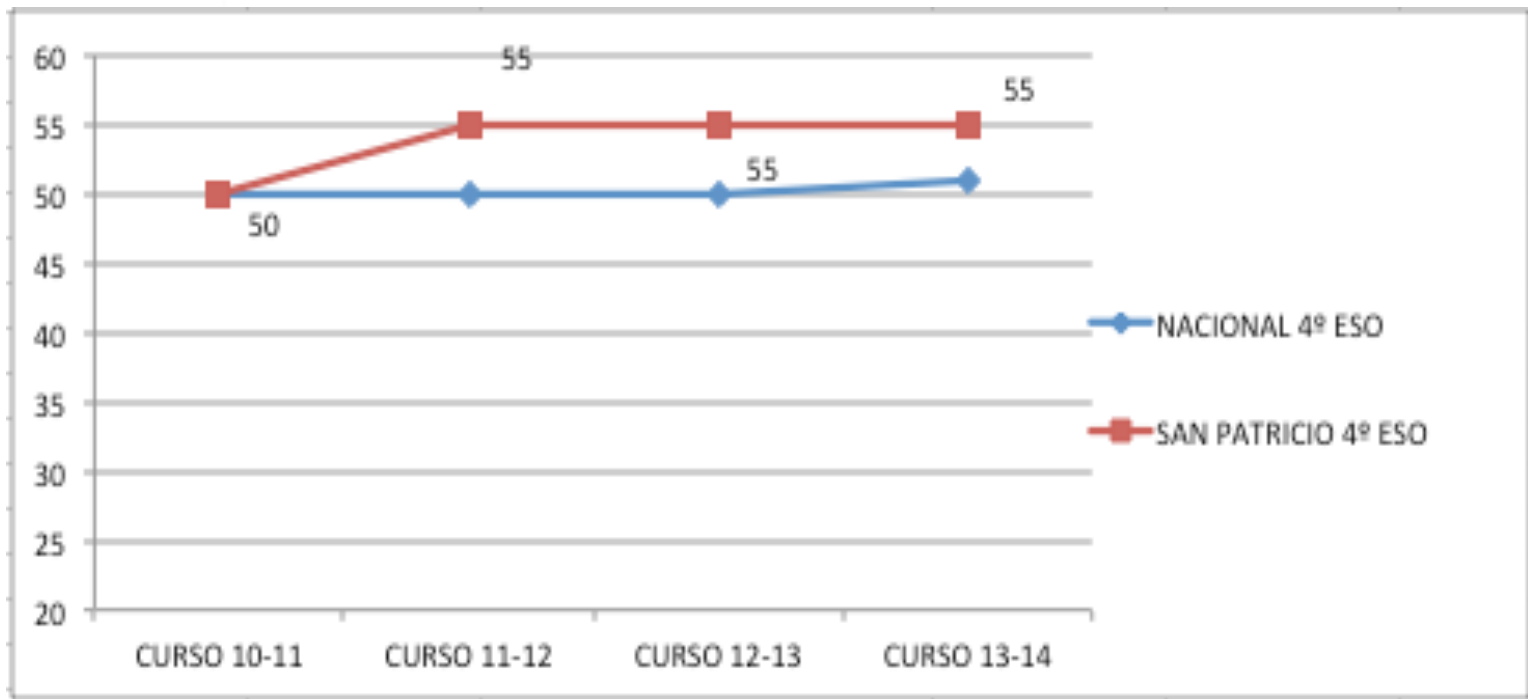



CONFERENCIA REGIONAL DE IB ÁFRICA,
EUROPA Y ORIENTE MEDIO DE 2014
ROMA • DEL 16 AL 19 DE OCTUBRE

Autoestima

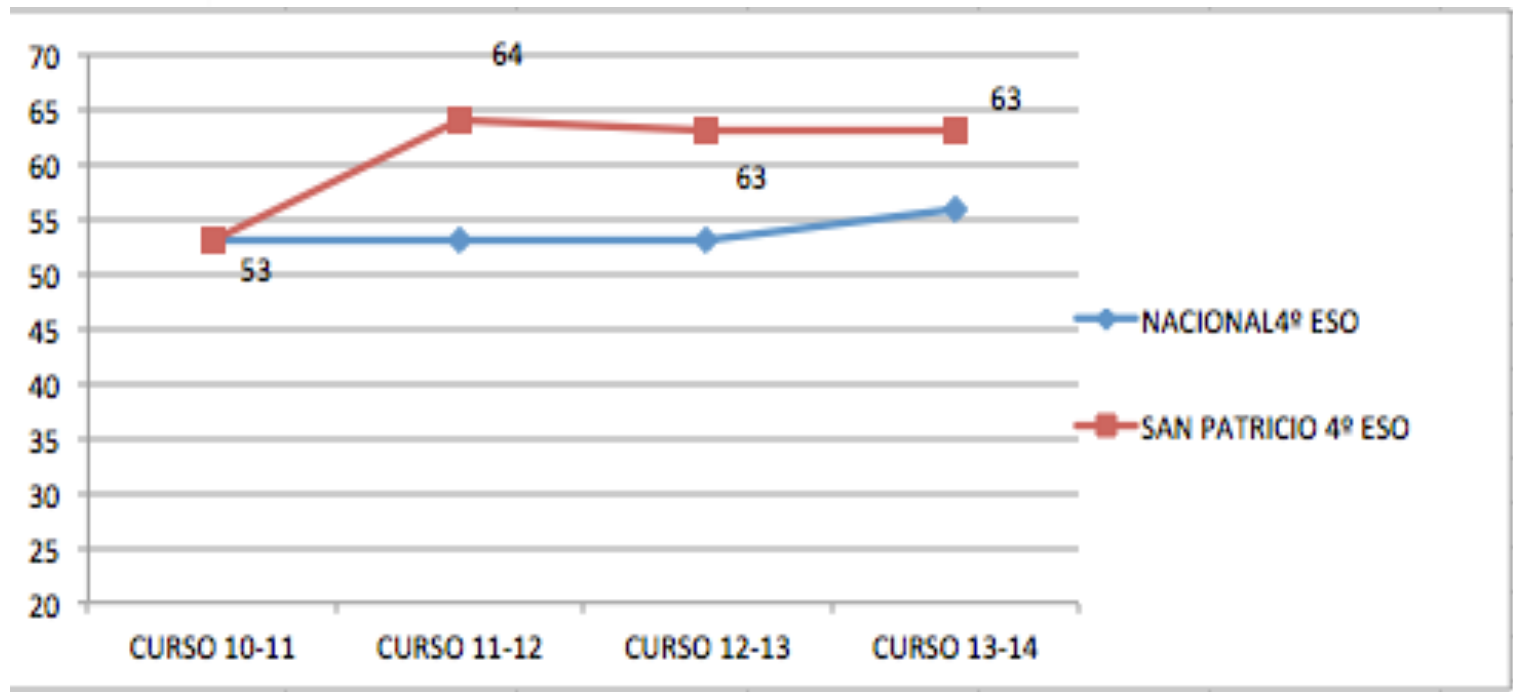



CONFERENCIA REGIONAL DE IB ÁFRICA,
EUROPA Y ORIENTE MEDIO DE 2014
ROMA • DEL 16 AL 19 DE OCTUBRE

Independencia

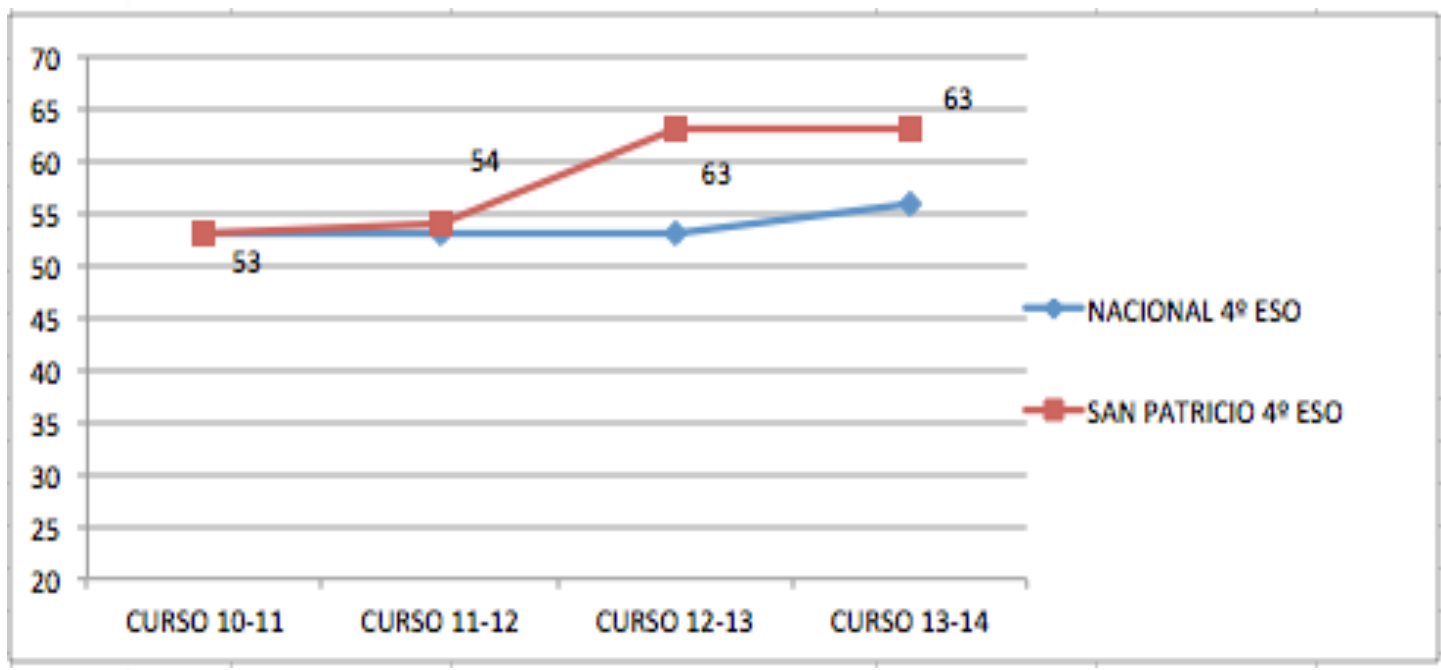



CONFERENCIA REGIONAL DE IB ÁFRICA,
EUROPA Y ORIENTE MEDIO DE 2014
ROMA • DEL 16 AL 19 DE OCTUBRE

Alumnos que, al finalizar la 2ª evaluación, presentan dificultades en algún área

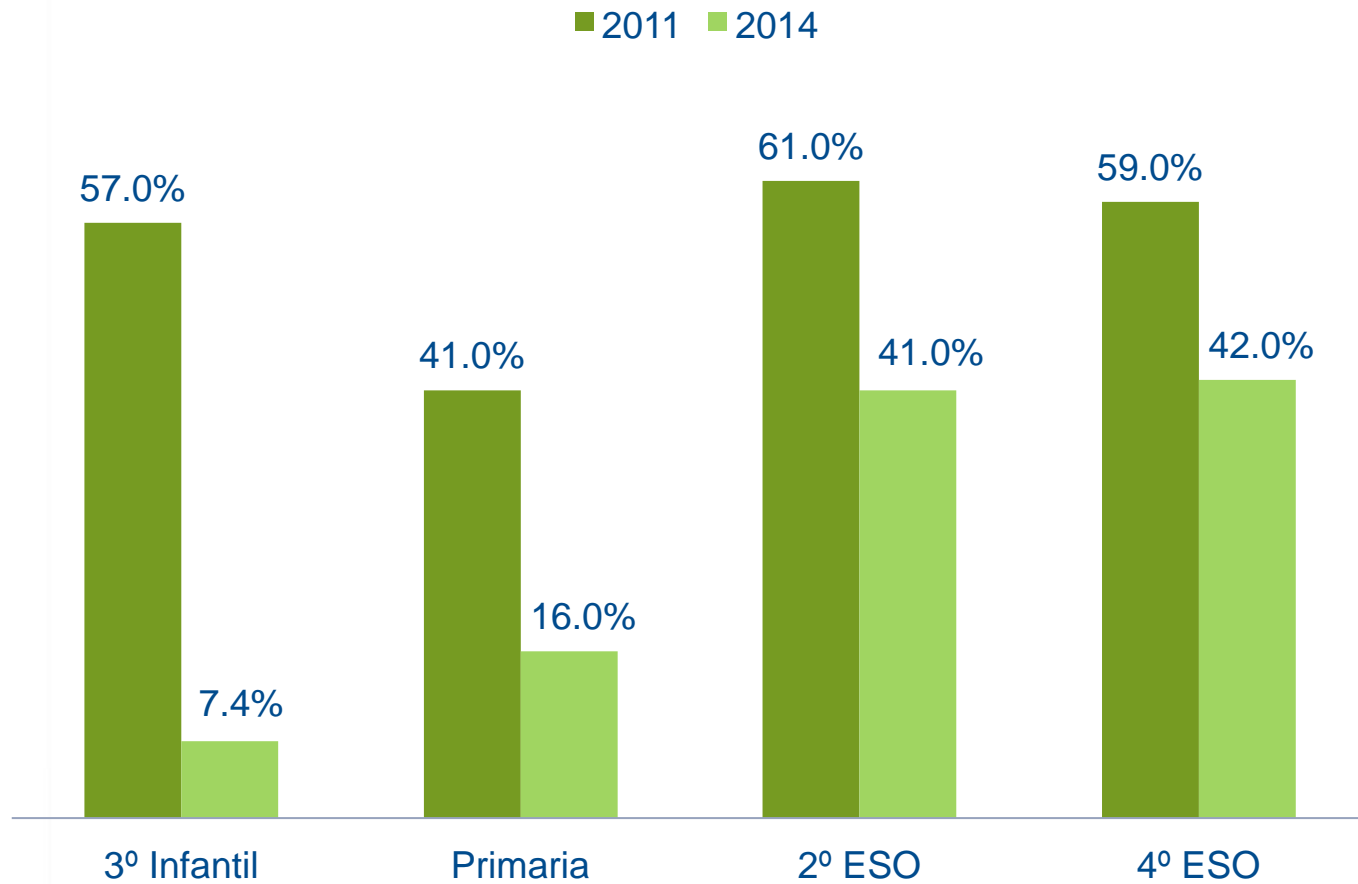



CONFERENCIA REGIONAL DE IB ÁFRICA,
EUROPA Y ORIENTE MEDIO DE 2014
ROMA • DEL 16 AL 19 DE OCTUBRE

Resultados en los profesores



CONFERENCIA REGIONAL DE IB ÁFRICA,
EUROPA Y ORIENTE MEDIO DE 2014
ROMA • DEL 16 AL 19 DE OCTUBRE

**Es comprensivo con los problemas
personales de los alumnos y me ayuda a
mejorar como persona**



2011

2014

**Personalmente le considero un buen
profesor**



2011

2014



CONFERENCIA REGIONAL DE IB ÁFRICA,
EUROPA Y ORIENTE MEDIO DE 2014
ROMA • DEL 16 AL 19 DE OCTUBRE

Resultados en las familias



CONFERENCIA REGIONAL DE IB ÁFRICA,
EUROPA Y ORIENTE MEDIO DE 2014
ROMA • DEL 16 AL 19 DE OCTUBRE

Adaptación familiar en 2º ESO

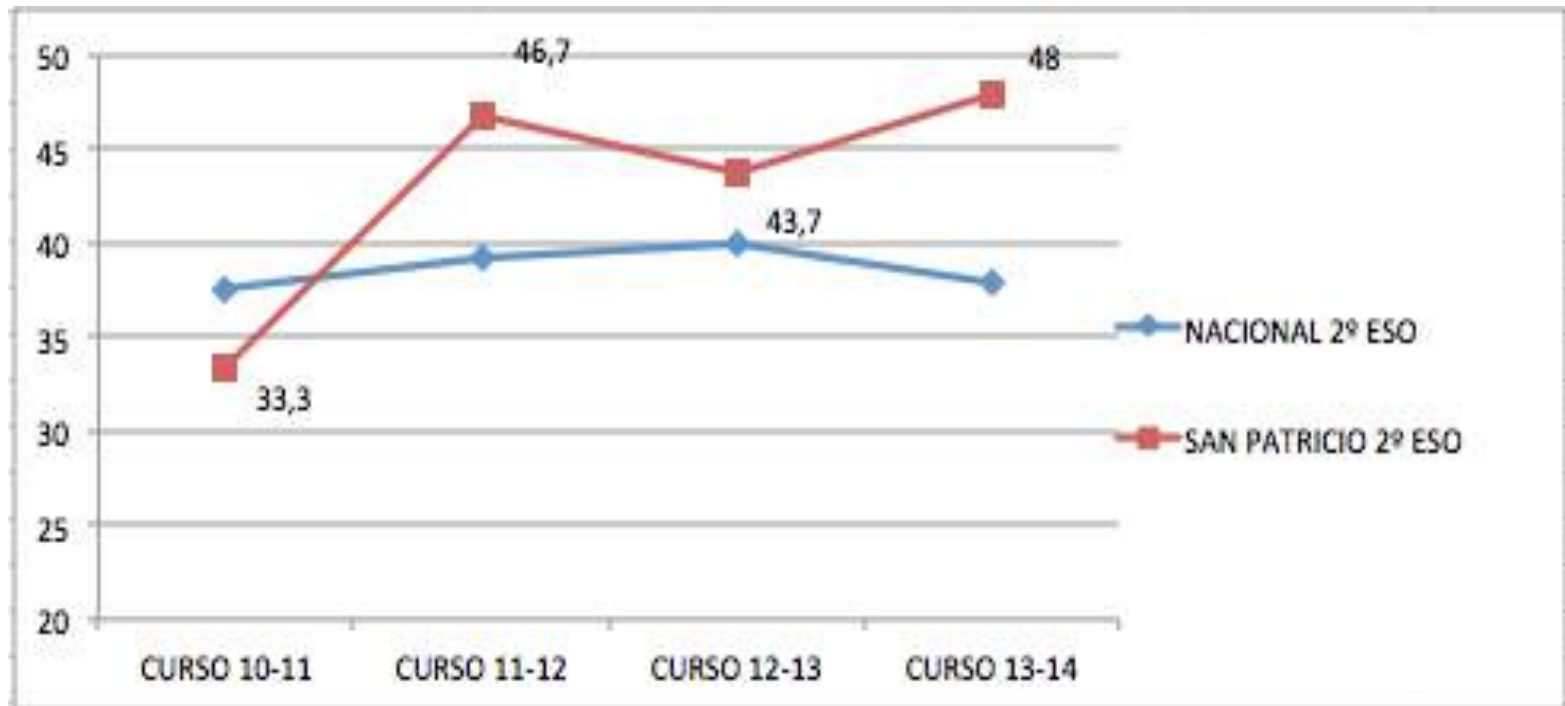



CONFERENCIA REGIONAL DE IB ÁFRICA,
EUROPA Y ORIENTE MEDIO DE 2014
ROMA • DEL 16 AL 19 DE OCTUBRE

Adaptación familiar en 4º ESO

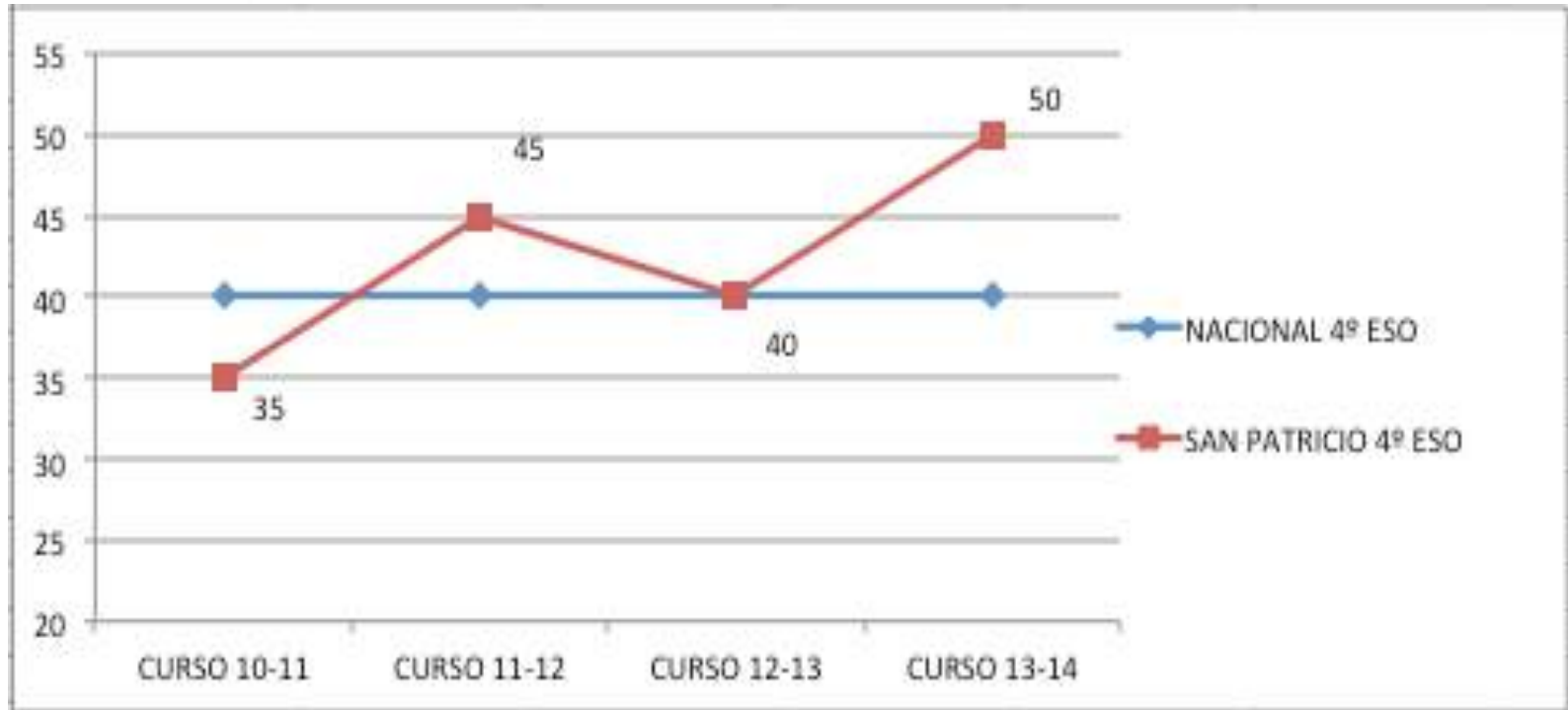



CONFERENCIA REGIONAL DE IB ÁFRICA,
EUROPA Y ORIENTE MEDIO DE 2014
ROMA • DEL 16 AL 19 DE OCTUBRE

Predisposición para el estudio

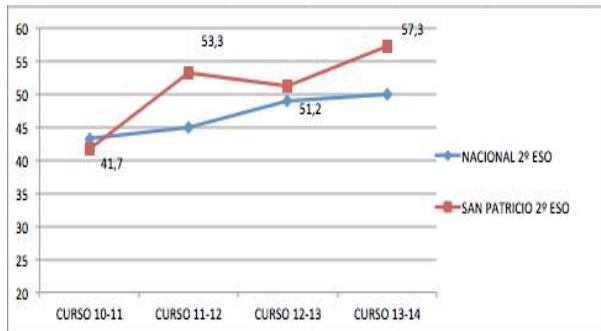

Adaptación Escolar

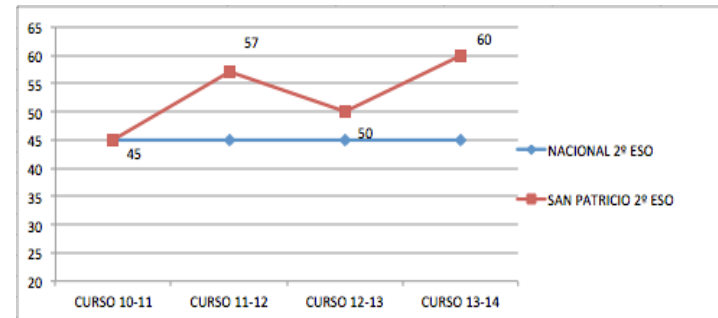

Seguridad

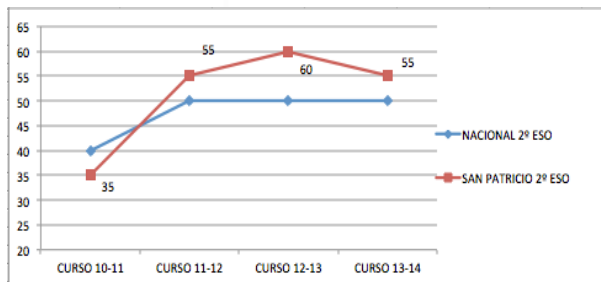

Adaptación Social

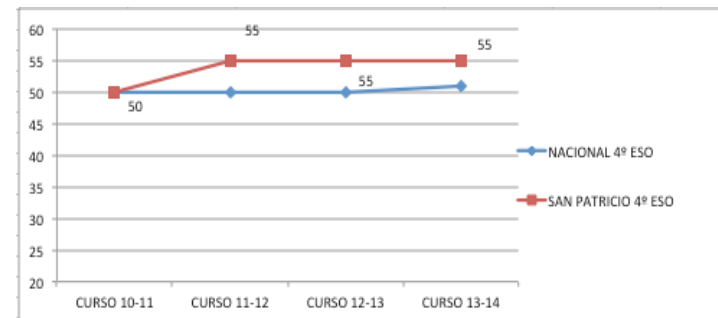



CONFERENCIA REGIONAL DE IB ÁFRICA,
EUROPA Y ORIENTE MEDIO DE 2014
ROMA • DEL 16 AL 19 DE OCTUBRE

Autoestima

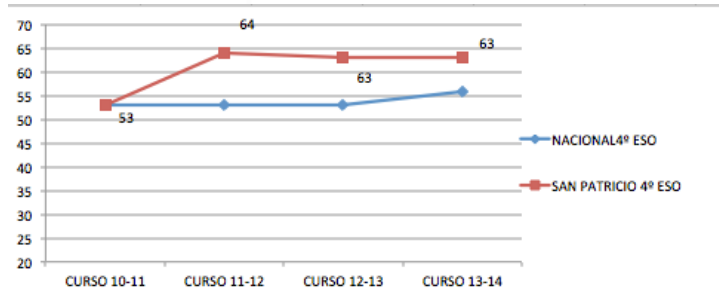

Independencia

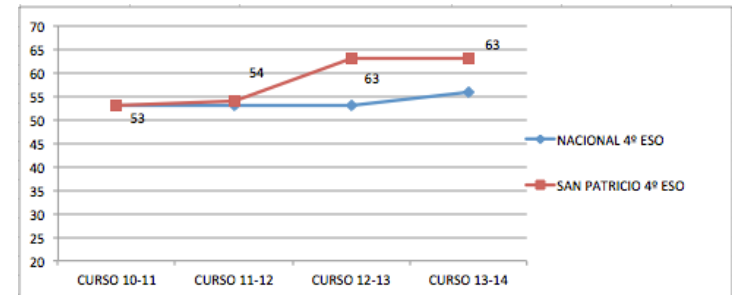

Resultados en los profesores:

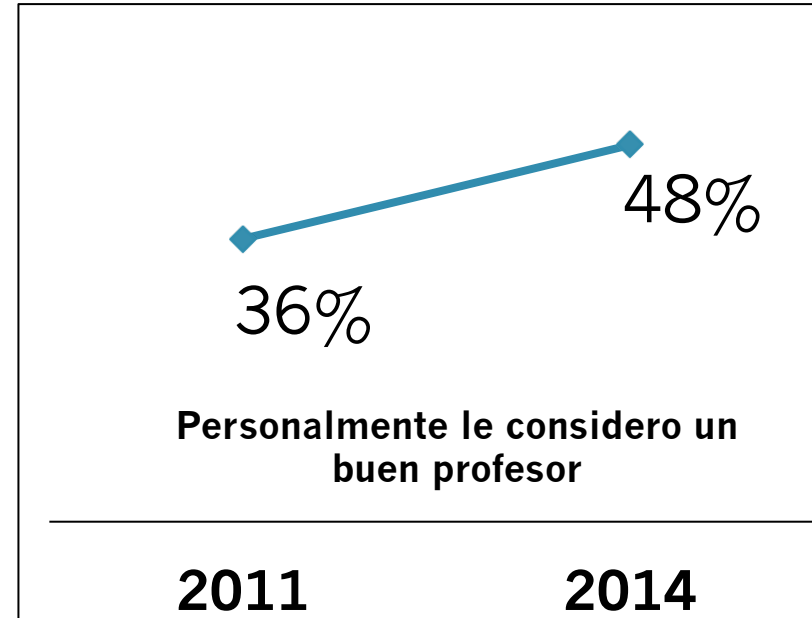



Aspects/criteria that ensure the implementation of emotional competences

“Create a management team for developing and implementing Emotional Intelligence skills.

Leadership team to focus on and maintain the project

A plan and strategic policy to develop and maintain the implementation

Reach all parties involved in the community: teaching staff, non-teaching staff, students, and families

Elaboration of Individual Training and Development Plans

Investing in specific resources for correct implementation

Make connections with compatible partners to ensure synergies

Tutorial Action Plan

Improvements Not Only in Academic results , upgraded pedagogy, better interaction within staff.

Results obtained by the institution



CONFERENCIA REGIONAL DE IB ÁFRICA,
EUROPA Y ORIENTE MEDIO DE 2014
ROMA • DEL 16 AL 19 DE OCTUBRE



WE ARE LEADERS!



CONFERENCIA REGIONAL DE IB ÁFRICA,
EUROPA Y ORIENTE MEDIO DE 2014
ROMA • DEL 16 AL 19 DE OCTUBRE

If any future doubts or questions.....



scastellano@colegiosanpatricio.es

nwiest@colegiosanpatricio.es

jubeda@colegiosanpatricio.es

**IQ GETS YOU HIRED, EQ OR EI GETS YOU
PROMOTED!**

**WE MUST REMEMBER WHILE
EDUCATING OUR YOUTH,
WE CAN NOT FORGET TO
EDUCATE THEIR HEARTS.**

**IF YOU ARE TUNED OUT OF YOUR OWN
EMOTIONS,
YOU WILL BE POOR AT READING THEM
IN OTHER PEOPLE.**



CONFERENCIA REGIONAL DE IB ÁFRICA,
EUROPA Y ORIENTE MEDIO DE 2014
ROMA • DEL 16 AL 19 DE OCTUBRE



COLEGIO

San Patricio

Nursery-School